

TravelControl personal – die Software

Die PC-Software erzeugt Ihnen per Mausklick aus den gespeicherten Daten ein Finanzamt konformes Fahrtenbuch. Fahrtziele von Dienstfahrten, die Sie das erste Mal anfahren, werden von der integrierten Orts- und Straßendatenbank mit den Adressdaten ergänzt. Sie geben nur noch den Namen und den Fahrtzweck ein. Diese Daten werden in der Datenbank hinterlegt und beim erneuten Anfahren des Fahrtzieles automatisch im Fahrtenbuch eingetragen.

Ein einfaches und übersichtliches Bedienungskonzept macht die TravelControl Software leicht und komfortabel in der täglichen Anwendung. Schnelle Einarbeitung, eine dazulernende Software und minimaler Bedienungsaufwand entlastet den Einzelanwender sowie das Personal bei der Verwaltung der Fahrzeugflotte. Dennoch bietet die Software eine große Vielfalt an leistungsstarken Features für das Fuhrparkcontrolling.

Wie bei der technischen Ausstattung von TravelControl gibt es auch hier verschiedene Versionen, immer passend zum technischen Paket und Ihren Ausstattungswünschen.

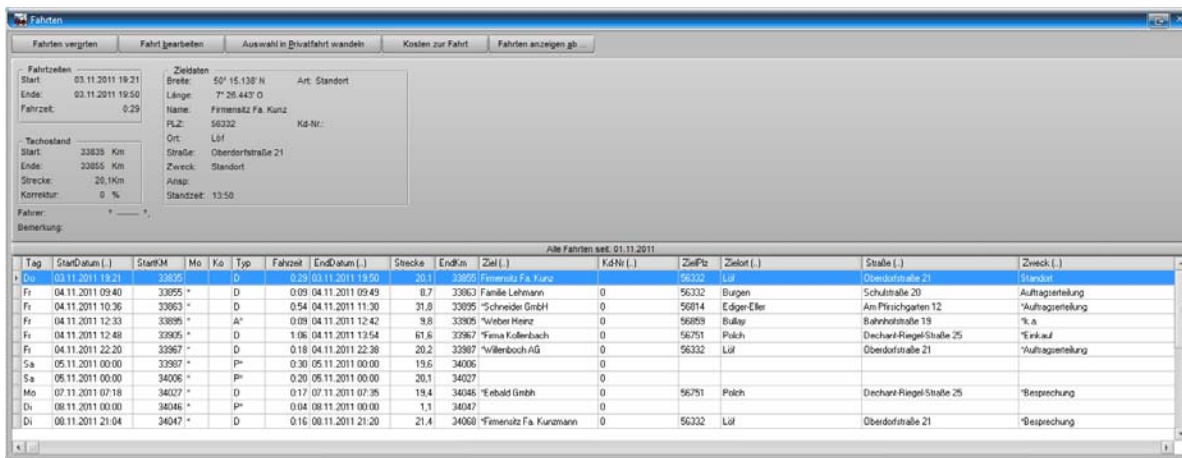

Lizenziert für: **soprotec gmbh** Seite: 1

Fahrtenbuchausdruck

erstellt mit TravelControl 7.3

Bearbeitungszeitraum: 01.01.2011 – 31.12.2011
 Kennzeichen: BB-RW 3566
 Fahrzeug: Audi A4

31.01.2012 17:40:04

Start-Ende	Tacho Start-Km Ende-Km	Strecke	Korr. %	Typ	GPS Breite Länge	Fahrtziel	Fahrtanlaß	Fahrer	Bemerkungen
Fr 04.11.2011 09:40 Fr 04.11.2011 09:49	33855 33883		8,7	X 0	D	50° 12.873' 7° 23.507'	Familie Lehmann Schulstraße 20 56332 Burgen	Auftragserteilung *Herr Müller	- - - - -
Fr 04.11.2011 10:36 Fr 04.11.2011 11:30	33883 33895	31,8	X 0	D	50° 05.883' 7° 09.103'	*Schneider GmbH Am Pfirsichgarten 12 56814 Ediger-Eller	*Auftragserteilung	- - - - -	
Fr 04.11.2011 12:33 Fr 04.11.2011 12:42	33895 33905	9,8	X 0	A*	50° 03.423' 7° 07.878'	*Weber Heinz Bahnhofstraße 19 56859 Bullay	*k.a. Herr Scheid	- - - - -	
Fr 04.11.2011 12:48 Fr 04.11.2011 13:54	33905 33967	61,6	X 0	D	50° 18.155' 7° 18.882'	*Firma Kollenbach Dechant-Riegel-Straße 25 56751 Polch	*Einkauf	- - - - -	
Fr 04.11.2011 22:20 Fr 04.11.2011 22:38	33967 33987	20,2	X 0	D	50° 15.137' 7° 26.445'	*Willenboch AG Oberdorfstraße 21 56332 Löff	*Auftragserteilung	- - - - -	
Sa 05.11.2011 00:00 Sa 05.11.2011 00:00	33987 34006	19,9	X 0	P*					
Sa 05.11.2011 00:00 Sa 05.11.2011 00:00	34006 34027	20,1	X 0	P*					
Mo 07.11.2011 07:18 Mo 07.11.2011 07:35	34027 34046	19,4	X 0	D	50° 18.160' 7° 18.878'	*Eebald GmbH Dechant-Riegel-Straße 25 56751 Polch	*Besprechung		
Di 08.11.2011 00:00 Di 08.11.2011 00:00	34046 34047	1,1	X 0	P*					
Di 08.11.2011 21:04 Di 08.11.2011 21:20	34047 34088	21,4	X 0	D	50° 15.138' 7° 26.445'	*Firmensitz Fa. Kunzmann Oberdorfstraße 21 56332 Löff	*Besprech		

Fahrleistung gesamt: **213,7 Km**

Arbeitsfahrten: **9,8 Km** **4,59 %**

Privatfahrten: **40,8 Km** **19,09 %**

Dienstfahrten: **163,1 Km** **76,32 %**

Kostenanteil Privatfahrten (Orientierungswert) **10,04 €**

The map shows a street grid in Lahnstein, Germany. A red line indicates the route of the trips, starting from the center and moving towards the river. Key streets like Schulstraße, Bahnhofstraße, and Dechant-Riegel-Straße are visible.